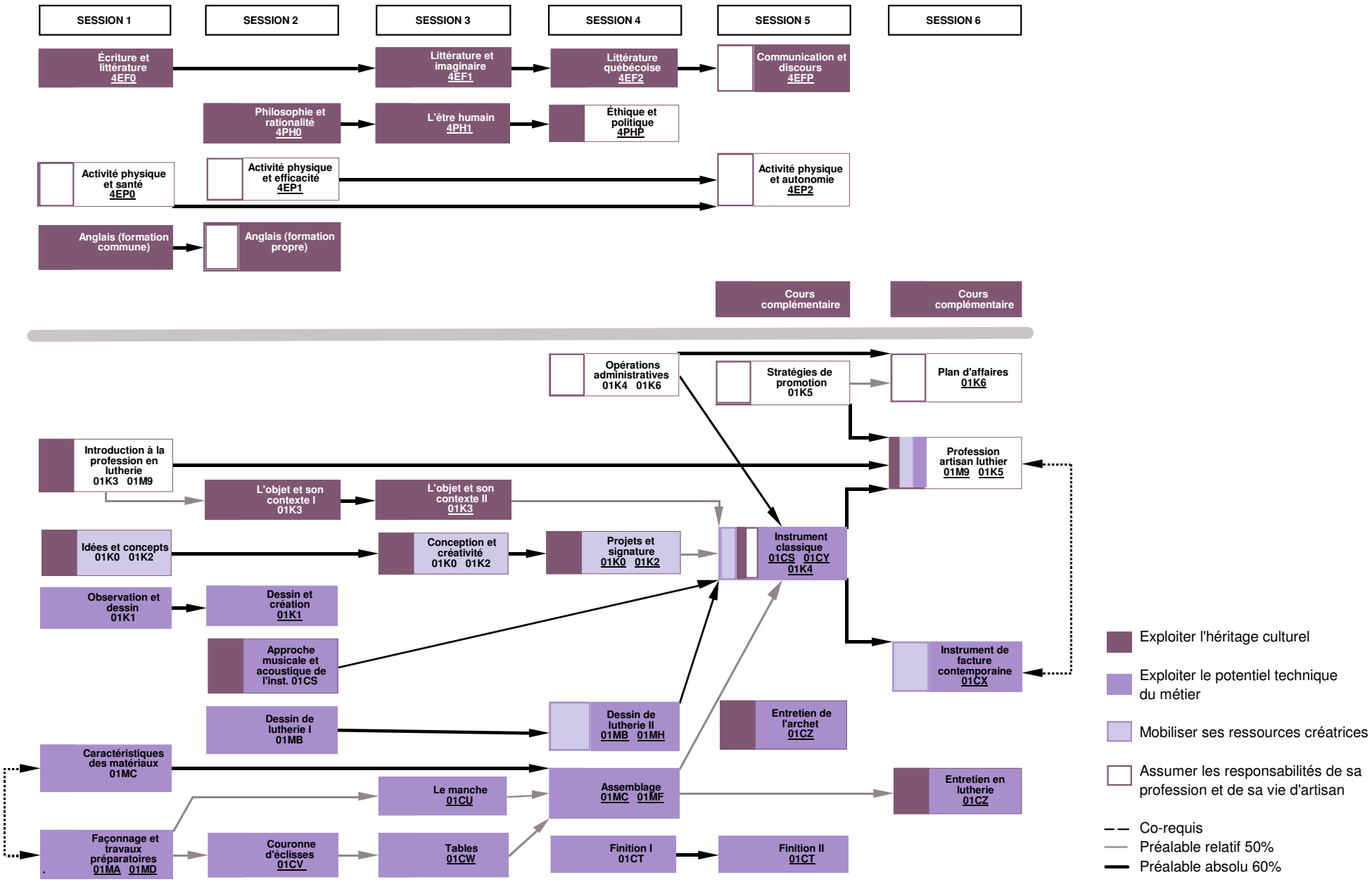Logigramme de formation - Techniques de métiers d'art - Voie de spécialisation Lutherie - 573.F1