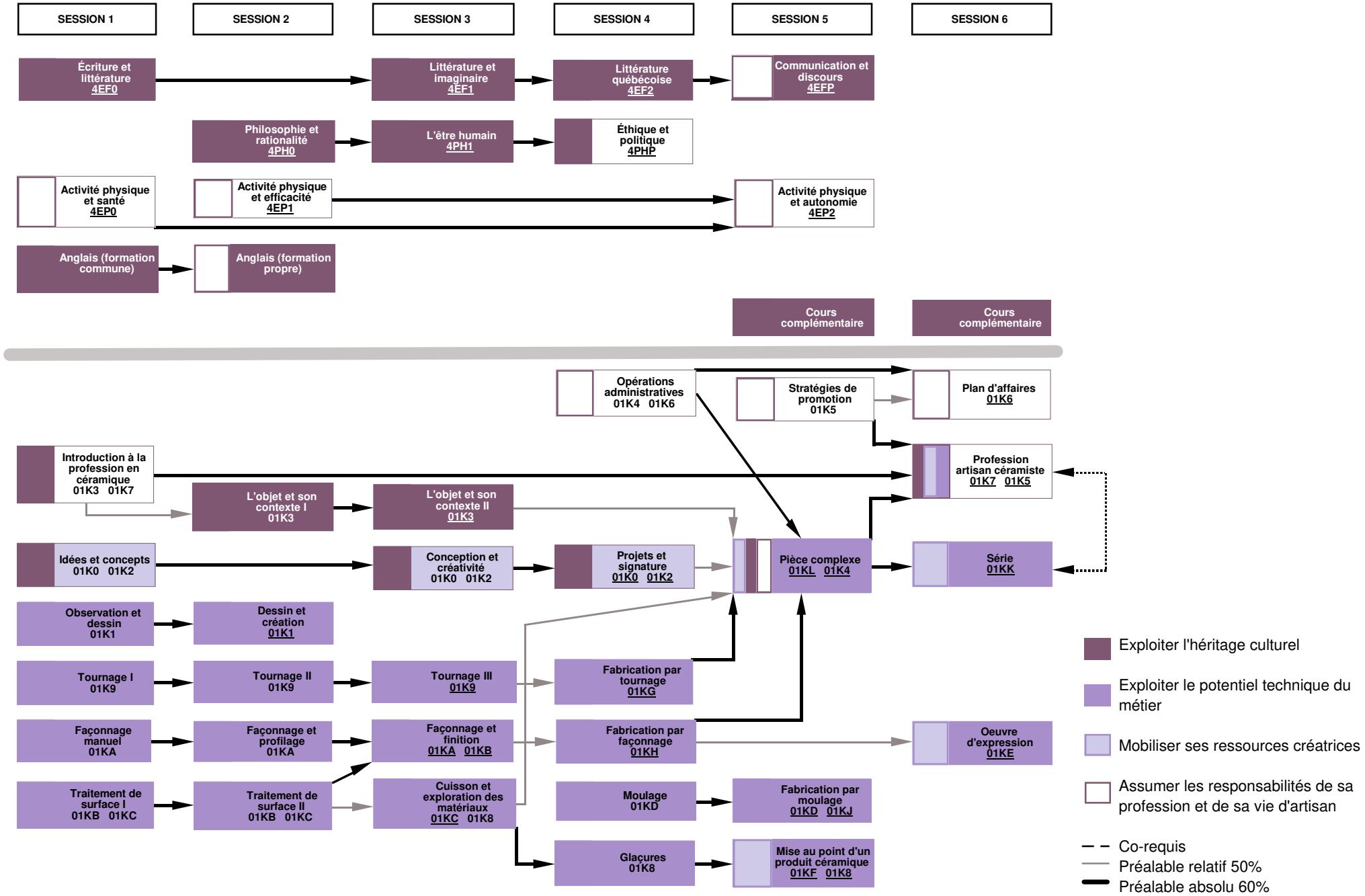Logigramme de formation - Techniques de métiers d'art - Voie de spécialisation Céramique - 573.AA